

Saiba mais sobre  
***a Fênix Nut***



# Expediente

**Coordenação e edição:** Sandra Cristina Pedri

**Tiragem:** 50 exemplares

**Projeto gráfico e *design* de capa:**  
Bruna Silene S. Laurito

**Redação e revisão do texto:**  
Sandra Cristina Pedri

**Edição comemorativa do**  
**1º aniversário:** novembro de 2014



# Sumário

Fundadoras.....	04
Nossa Origem .....	05
Alguns Materiais de Estudo .....	07
Timbre .....	08
Estandarte .....	10
Fênix e Nut .....	12
Maçonaria – O que é?.....	13
Estudos .....	14
Como Funciona a Fênix Nut .....	17
Linha do Tempo .....	18
Membros da Fênix Nut .....	25
Nossos Valores .....	26
Amor ao Trabalho .....	28
Espírito de Família .....	30
Espiritualidade .....	32
Justiça .....	34
Presença Significativa .....	36
Simplicidade .....	38
Administração .....	40
Anotações .....	42

# Fundadoras

As Ilr.: Mestres Fundadoras da **A.: R.: L.: S.: F.: Fênix Nut** são:

- Aparecida Angela Shimoki
- Elaine Barbero
- Ligia Regina Almeida de Freitas
- Monica Cristina Dejuli
- Sandra Cristina Pedri



Angela



Elaine



Ligia



Monica



Sandra



A **Fênix Nut** é uma Loja Maçônica Feminina Independente e, portanto, uma associação civil iniciática, educativa, filosófica, cultural e filantrópica, sem fins lucrativos ou econômicos, que congrega mulheres segundo os tradicionais princípios da Maçonaria.

Como tal, é uma pessoa jurídica de direito privado na forma prevista pelo Código Civil Brasileiro. Esta Loja adota o Rito Escocês Antigo e Aceito (R.: E.: A.: A.:) em seus ritos litúrgicos, realizando os rituais dos graus de Aprendiz, Companheira e Mestre nos moldes da Maçonaria Masculina.

Foi fundada em **27 de novembro** de 2013, na cidade de São Paulo-SP, por cinco (5) Mestres Maçons que desejavam uma Maçonaria Feminina Justa e Perfeita estruturada nos moldes das Lojas Maçônicas Masculinas.

Todos os documentos da **Fênix Nut** estão baseados no que é divulgado nos *sites* das Grandes Potências e suas atividades respeitam os princípios Maçônicos de Liberdade, Igualdade e Fraternidade.

A transparência de sua administração é um aspecto bastante valorizado pela gestão da Loja, que dará às associadas acesso a todos os seus documentos.

As decisões administrativas são feitas por meio de votação em que participam as Mestres Fundadoras e, quando for o caso, as demais associadas.

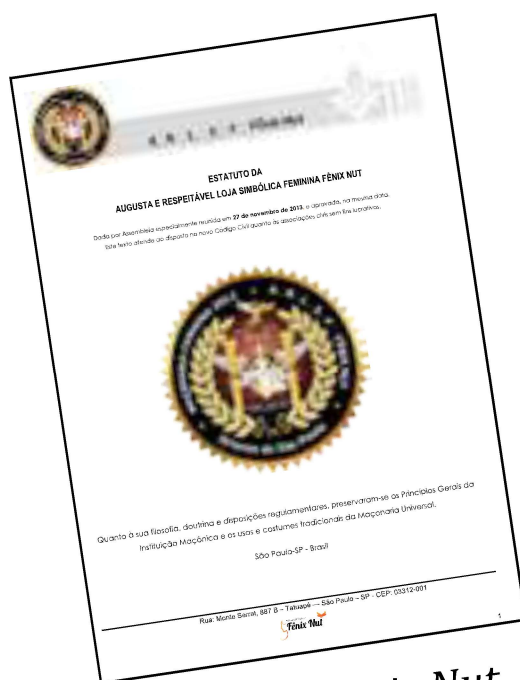

*Estatuto Fênix Nut.*



# Alguns Materiais de Estudo



# Timbre

O Timbre da **A.: R.: L.: S.: F.: Fênix Nut** é constituído de:

- nome da Loja, descrição de que se trata de Maçonaria Feminina, data e ano da fundação e Oriente em que está situada;
- um escudo com asas (as asas da Fênix – pássaro que tem a capacidade de renascer das cinzas);
- imagem da Deusa egípcia Nut – Representa o céu. Era a mãe dos deuses;
- colunas J.: e B.: do Templo de Salomão;
- compasso e esquadro – Símbolo principal da Maçonaria, adornando a vestimenta da Deusa;
- fênix na parte superior do Timbre;
- três estrelas amarelas formando um triângulo que lembram, também, os três pontos maçônicos (:.);
- ramos dourados, que simbolizam a vida, a prosperidade e a vitória;





- três qualidades Maçônicas que almejamos: a Sabedoria, a Força e a Beleza; e
- raios do Sol que rodeiam o Timbre e que servem para lembrar às Irmãs que elas devem ser como o Sol, que emana seus raios a todos independente de merecimento. O brilho pessoal, o carisma e a compaixão de cada uma devem se espalhar a todos os seres de modo a aquecer e confortar os que dele necessitam.

# Estandarte

O Estandarte da **A.: R.: L.: S.: F.: Fênix Nut** é constituído de:

- nome da Loja;
- fênix na parte superior;
- um escudo com asas (as asas da Fênix – pássaro que tem a capacidade de renascer das cinzas);
- imagem da Deusa egípcia Nut – Aspecto feminino da Loja Fênix Nut. Está de braços abertos para a todas receber e acolher como uma grande mãe;
- compasso e esquadro – Símbolo principal da Maçonaria, adornando a vestimenta da Deusa;
- três qualidades Maçônicas que almejamos: a Sabedoria, a Força e a Beleza;
- data da fundação da Loja + Oriente em que foi fundada; e
- coroa de folhas de louro que simboliza a vitória.





# Fênix e Nut

*A A.: R.: L.: S.: F.: **Fênix Nut** foi fundada no espírito da justiça social, da transparência e da busca intelectual e espiritual.*

## Explicação do nome da Loja

**FÊNIX** – Um pássaro da mitologia grega que, quando morria, entrava em autocombustão. Depois, renascia das próprias cinzas. Teria penas brilhantes, douradas e vermelho-arroxeadas, e seria do mesmo tamanho ou maior do que uma águia. Segundo alguns escritores gregos, a Fênix vivia exatamente quinhentos anos. Outros acreditavam que seu ciclo de vida era de 97.200 anos. No final de cada ciclo de vida, a Fênix queimava-se numa pira funerária. É o símbolo da imortalidade e do renascimento espiritual.

**NUT** – Deusa egípcia que representava o céu e era invocada como a mãe dos deuses. Era representada por uma belíssima mulher trazendo o disco solar em sua cabeça. Com o seu corpo alongado, coberto por estrelas, forma o arco da abóboda celeste que se estende sobre a Terra. Representa o aspecto feminino da Loja. Ela também era conhecida como a Deusa da Ressurreição. Sua data: 25/2.



# Maçonaria – O que é?

A Maçonaria é uma instituição essencialmente filosófica, filantrópica, educativa e progressista.

É filosófica porque seus atos e cerimônias estão voltados à busca da essência, das propriedades e dos efeitos das causas naturais. Ela investiga as leis da natureza e relaciona as primeiras bases da moral e da ética pura.

É filantrópica porque não está constituída para a obtenção de lucro pessoal de tipo algum. Pelo contrário, suas arrecadações e seus recursos se destinam ao bem-estar dos seres vivos, sem distinção de nacionalidade, sexo, religião ou raça. A Maçonaria procura a felicidade dos seres humanos por meio da elevação espiritual e pela tranquilidade da consciência.

É progressista porque, partindo do princípio da imortalidade e da crença em um princípio criador regular e infinito, não se apegam a dogmas, prevenções ou superstições. Não opõe obstáculo algum ao esforço dos seres humanos na busca da Verdade, nem reconhece limites nesta busca senão o da razão com base na ciência.

## Graus estudados

**Grau 1** – As reuniões do grau de Aprendiz são quinzenais. O estudo é feito com base no ***Manual da Aprendiz***, incluindo a leitura de obras filosóficas de autores como Sócrates, Platão, Aristóteles, Kant, Thomas Hobbes, Santo Agostinho entre outros.

É um período em que a Aprendiz conhecerá os fundamentos da Maçonaria, aprenderá a dominar as paixões, vencer seus vícios, enfim, conhecer a si mesma de uma maneira melhor, favorecendo a realização de uma mudança pessoal interna. Este período na Maçonaria equivale ao trabalho dos aprendizes Maçons do Antigo Egito que desbastavam as pedras brutas para que pudessem ser usadas nas grandes construções.

**Grau 2** – As reuniões do grau de Companheira são mensais. Estuda-se o conteúdo do ***Manual da Companheira*** e obras filosóficas de autores como Blaise Pascal, Sêneca, Giordano Bruno, Voltaire entre outros.

É um período em que a Irmã se aprofunda um pouco mais nos assuntos da Maçonaria. O trabalho de autoconhecimento continua de modo mais aprofundado. Este período



na Maçonaria equivale ao trabalho dos companheiros Maçons do Antigo Egito que poliam as pedras brutas já desbastadas para que pudessem ser usadas, unidas umas às outras, nas grandes construções.

**Grau 3** – O grau de Mestre, terceiro é último grau de estudo em nossa Loja (no momento – porque temos a intenção de ampliar os estudos para outros graus) usa o ***Manual da Mestre*** enriquecido pela leitura de obras filosóficas de autores como Pitágoras, Sócrates, Platão, Aristóteles, Epicuro, Santo Agostinho, Santo Abelardo, Santo Tomás de Aquino, Giordano Bruno, Maquiavel, Galileu, Kant, Hobbes, Pascal, Looke, Voltaire, Rousseau, Jean Piaget, Jean Paul-Sartre, Bertrand Russell entre outros. As reuniões de mestre também são mensais.

A partir deste grau a Maçom é considerada uma eterna Mestre e uma eterna Aprendiz. Sua conduta deverá servir de exemplo dentro e fora da Maçonaria.



# Como Funciona a Fênix Nut

**Aprendizagem** – Aperfeiçoamento do ser humano. A transmissão dos princípios Maçônicos em nossa Loja se faz:

- através do estudo dos Manuais (Aprendiz, Companheira e Mestre – ver página 07), cujo conteúdo é igual ao dos manuais entregues aos Maçons Masculinos, com pequenas adaptações do texto para o mundo feminino; e
- nas cerimônias ritualísticas realizadas em um Templo Maçônico.

O ritual (Rito Escocês Antigo e Aceito) faz uso das ferramentas do ofício dos pedreiros e dos construtores dos tempos do Antigo Egito e cujo trabalho se estendeu pela Idade Média. Entre os ensinamentos, a Maçonaria busca divulgar aos seus membros o controle de suas paixões, o amor à Família e à Pátria, a prática dos princípios morais, o amor ao trabalho etc.

Gentileza, honestidade, decência, amabilidade, honradez, compreensão e afeto são apenas algumas das características que devem fazer parte do dia a dia de todas as Irmãs e Irmãos, independente do credo, da política, da raça etc.

Linha do Tempo

# 2013-2014

08/12

Entrega de roupas, brinquedos etc.  
para o Natal de algumas crianças  
do Grupo Tarefeiros do Senhor – SP.

Lançamento oficial do *site*, da  
página no *Facebook* e Comemo-  
ração ao **Dia Internacional da Mulher**.

08/03

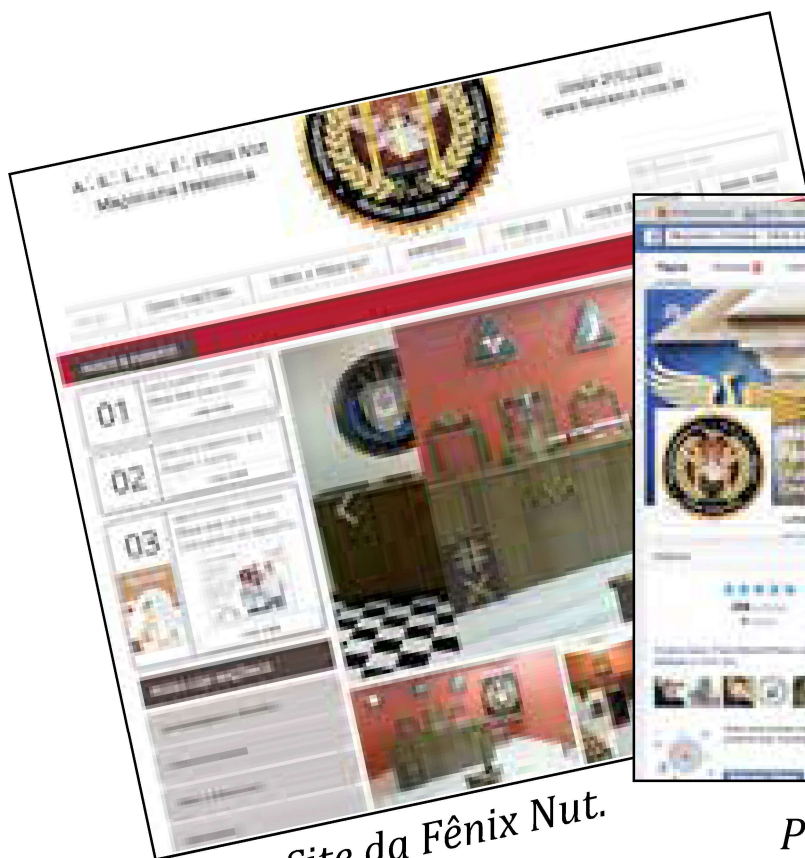

Site da Fênix Nut.

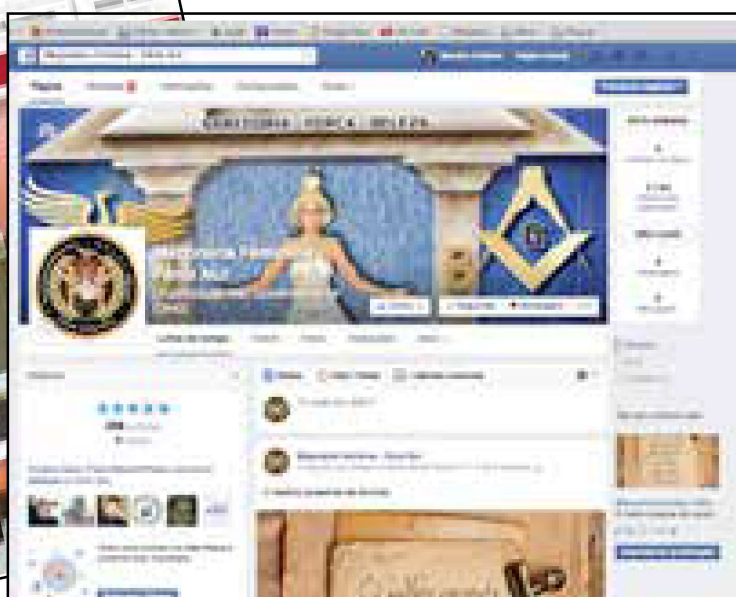

Página no Facebook.





*Mestres Fundadoras.*



*Sandra e Elaine.*



*Lúcia e Angela.*



*Mônica e Ligia.*

# 2014

## 05/04

Entrega dos novos  
manuais de Aprendiz,  
Companheira e Mestre.

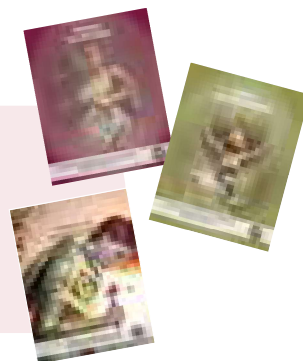

Realização da primeira  
Oficina em um Templo  
Maçônico (Glomab).

## 26/04

## 17/05

Iniciação da primeira profana na **A.:**  
**R.: L.: S.: F.: Fênix Nut**, lança-  
mento do **adesivo para carro** e reali-  
zação da 1ª Oficina de Companheira.

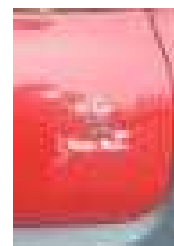

Apoio às Campanhas do  
Agasalho da **ABEAC** (animais)  
e do **LEO Clube SP Penha**.

## 31/05

## 14/06

Primeira **Festa Junina** e realização  
da eleição para a escolha dos  
membros do **Conselho Fiscal**  
(Gildete, Maria do Carmo e Hívia).





*Primeira Oficina no Templo GLOMAB e primeiro Ágape.*

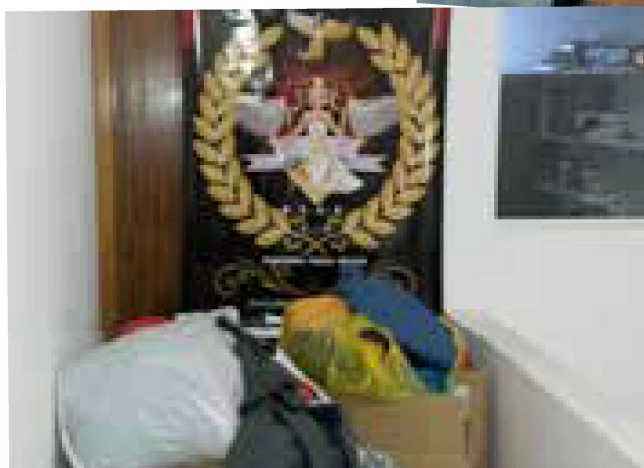

*Apoio às Campanhas do Agasalho.*

19/07

**Definido o destino do Tronco de Solidariedade: Projeto Nó Misti Bai Escola** (apadrinhamento dos estudos de uma criança).



# 2014

16/08

Palestra sobre a *História e a Origem da Maçonaria* com Irmão convidado.

Palestra com Ven.:. M.: a respeito do *Catecismo Maçônico* e almoço do **Dia do Maçom.**

23/08

26/08

Ven.:. M.: participa do curso de **Gestão de Programas de Voluntariado** no CVSP (Centro de Voluntariado de São Paulo).

Lançada a **Newsletter Fênix Nut**, só para associadas, mais um meio de comunicação da Loja.

27/08

02/09

Lançado o **Aplicativo Fênix Nut**, aberto ao público, com novidades, artigos, notícias, calendário etc.



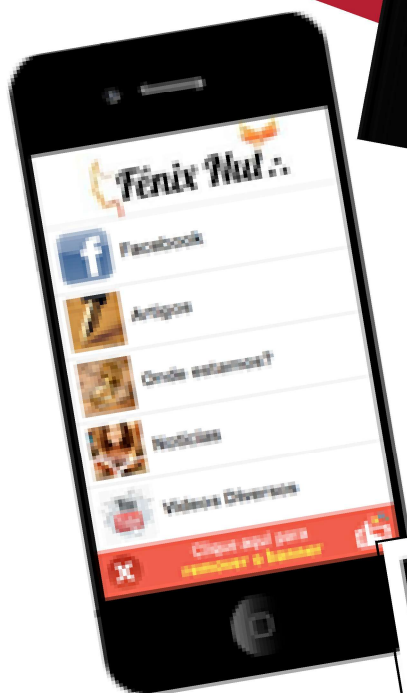

Aplicativo Fênix  
Nut para celulares.



*Venerável no curso do CVSP.*

04/10

Palestra sobre *Numerologia* com  
Ir.: Cristiane Werner Alasmar.  
Local: Templo Glomab.



*Newsletter Fênix Nut.*



Ir.: Hospitaleira participa do  
curso sobre **Gestão de Programas  
de Voluntariado** no CVSP.

24/11





*Imagens veiculadas na página do Facebook.*



# Membros da Fênix Nut

As IIR.: que fizeram e fazem da **A.: R.: L.: S.: F.: Fênix Nut** o que ela é hoje são:

- Aparecida Angela Shimoki (Administração)
- Cristiane Werner Alasmar
- Elaine Barbero (Administração)
- Gildete Dantas de A. Foganholi (Conselho Fiscal)
- Hivia Polese (Conselho Fiscal)
- Ingrid Maria Werner Alasmar
- Ligia Regina Almeida de Freitas (Administração)
- Maria do Carmo Souza Silva (Conselho Fiscal)
- Marilidia Rodrigues
- Martha Silva de Souza
- Monica Cristina Dejuli (Administração)
- Sandra Cristina Pedri (Administração)
- Silvia de Oliveira Assumpção

## Nossos Valores

Os Valores Maçônicos são, também, os Valores da **Fênix Nut**. No entanto, selecionamos seis (6) valores aos quais mais dedicaremos nossos esforços. São eles:

**Amor ao trabalho, espírito de família, espiritualidade, justiça, presença significativa e simplicidade.** São estes valores que controem e reconstroem as relações humanas na **Fênix Nut**. São, também, os pilares norteadores que ajudam a nossa Ordem a se manter no caminho para o qual a Maçonaria foi criada.

Para que esses valores se tornem uma constante em nossa vida e no trabalho, é necessário que TODAS, independente da função que exerçam, busquem sua prática nas relações humanas, educativas, profissionais, empresariais e sociais.





Amor ao trabalho

Justiça



Simplicidade



Espiritualidade



Espírito de família

Presença significativa

## Amor ao trabalho

Somos constantes e perseverantes no trabalho cotidiano. Assumimos o compromisso com a solidariedade e a caridade, a fim de fornecer respostas criativas e eficazes aos desafios da realidade. Realizamos as tarefas que nos cabem com disposição, generosidade e espírito cooperativo. Esforçamo-nos para promover a nossa formação permanente. Consideramos o trabalho como meio de realização pessoal e contribuição para o bem-estar social.

Vivemos o AMOR AO TRABALHO ao:

- realizar nossas tarefas de forma contagiante;
- desempenhar o trabalho buscando o sentido de sua realização, à luz da missão da **Fênix Nut** (ver página 24);
- persistir na realização do trabalho, apesar dos obstáculos e desafios diários;
- buscar aprendizado contínuo dentro e fora da Maçonaria;
- entender o trabalho como continuidade da missão Maçônica;





- criar clima de harmonia, entusiasmo, corresponsabilidade e bem-estar no ambiente da Loja e entre todas as Irmãs;
- valorizar as oportunidades de desenvolvimento pessoal e profissional que o trabalho proporciona;
- primar pelo alto desempenho no exercício das funções em Loja;
- reconhecer que o trabalho é um meio efetivo de realização pessoal;
- pedir orientação quando não possui o domínio do trabalho a ser realizado; e
- organizar o tempo para bem cumprir com as responsabilidades.



## Espírito de família

Construímos entre as pessoas uma relação de parceria ativa, acolhendo-as e compreendendo-nos como diferentes e complementares. Valorizamos a construção coletiva, a autonomia responsável, a flexibilidade, a ajuda mútua e o perdão. Ousamos construir uma comunidade com alegria e fazer dela fonte de vida.

Vivemos o ESPÍRITO DE FAMÍLIA ao:

- tratar as Irmãs de maneira digna, independente da função e/ou cargo que ocupem dentro ou fora da loja;
- utilizar palavras e adotar atitudes cordiais nos relacionamentos;
- utilizar o diálogo como forma de resolução de conflitos;
- partilhar conhecimentos em benefício do bem comum;
- empenhar-se em promover a harmonia nas Oficinas;
- celebrar as conquistas pessoais, das Irmãs e da Loja;
- empenhar-se em promover um clima colaborativo;





- promover a sinergia;
- promover a comunicação transparente e assertiva; e
- exercer a autoridade com poder-serviço.



## Espiritualidade

Nossa espiritualidade é Universal – prática, relacional e afetiva –, fundamentada na Ética que deve nortear o modo como compreendemos o mundo, a natureza e as pessoas, crendo em um Deus supremo e cuidando do modo como nos relacionamos com ele. Ele deve ser a força propulsora de nossa vida.

Vivemos a ESPIRITUALIDADE ao:

- demonstrar interesse pelo crescimento pessoal e de nossas Irmãs;
- cultivar valores e virtudes;
- acolher a diversidade;
- cultivar a franqueza nos relacionamentos;
- optar livremente pelos princípios que promovem a vida;
- respeitar locais, símbolos e práticas da Maçonaria;
- buscar sentido para o trabalho que realizamos dentro e fora da Loja;
- ter sensibilidade diante de fatos, situações e com os outros;
- valorizar os momentos celebrativos;





- adotar postura otimista perante a vida;
- empenhar-se em promover o respeito no ambiente em que nos reunimos;
- ser capaz de resiliência diante das adversidades; e
- liderar com visão e valores humanos.



## Justiça

Pautadas nos valores Maçônicos, fazemos bom uso de todos os bens e recursos em vista da formação integral do ser humano e do bem comum. Empenhamo-nos concretamente com a solidariedade, imperativo ético de nossos tempos que dignifica e emancipa as pessoas.

Vivemos a JUSTIÇA ao:

- utilizar de forma responsável os recursos que estão à nossa disposição;
- adotar postura que evita desperdícios e gastos supérfluos;
- reconhecer e valorizar a competência profissional das pessoas;
- decidir de maneira íntegra sem se valer de simpatias ou antipatias;
- ser ética na condução das atividades;
- organizar o tempo de forma adequada;
- ter consciência do impacto de nossas ações ao meio ambiente;
- pautar as ações no princípio da equidade;
- ser solidária;
- tratar todas as pessoas com respeito;





- zelar pelos bens materiais;
- colocar os talentos pessoais a serviço do bem comum; e
- promover a garantia dos direitos de maneira plena e estendida a todos.



## Presença significativa

O exemplo de vida é o meio mais eficaz para inspirar as pessoas. Buscamos estar próximas delas, inculturando-nos em suas realidades, valorizando e cultivando os laços de cuidado e ternura, solicitude e afabilidade e construindo uma sólida relação de confiança marcada por uma presença atenta e acolhedora.

Vivemos a PRESENÇA SIGNIFICATIVA ao:

- estabelecer uma relação de confiança e transparência;
- ter postura educadora a partir do próprio exemplo de vida;
- acolher as pessoas com estima e respeito;
- praticar a escuta ativa, estabelecendo o diálogo;
- encontrar soluções diante dos obstáculos;
- dar *feedback* e/ou *feedforward* de maneira condizente e no momento oportuno;
- estimular a comunicação, ampliando as trocas de experiência;





- compreender a dimensão do cuidado, evitando danos materiais, físicos e morais;
- ser proativa; e
- primar pela dimensão colaborativa.



## Simplicidade

Buscamos ser íntegras, autênticas e transparentes. Nossa simplicidade deve ser fruto da unidade entre SER e AGIR e se expressará nas diferentes relações. Deve estar ligada à humildade e à modéstia que nos ajudarão a compreender melhor nossas potencialidades e limitações e nos fazendo capazes de aceitar os outros, respeitando-os em sua dignidade e liberdade.

Vivemos a SIMPLICIDADE ao:

- buscar desenvolvimento profissional e Maçônico de forma ética;
- cultivar as habilidades sociais nos relacionamentos interpessoais;
- reconhecer as próprias limitações e buscar superá-las;
- abrir-se a opiniões, críticas e sugestões de aperfeiçoamento;
- realizar as atividades da Loja sem ostentação;





- compartilhar conhecimentos e talentos;
- empenhar-se no trabalho com alegria, respeito e eficiência;
- ser transparentes nas relações humanas e na realização do trabalho; e
- ser objetivas e idôneas.



# Administração

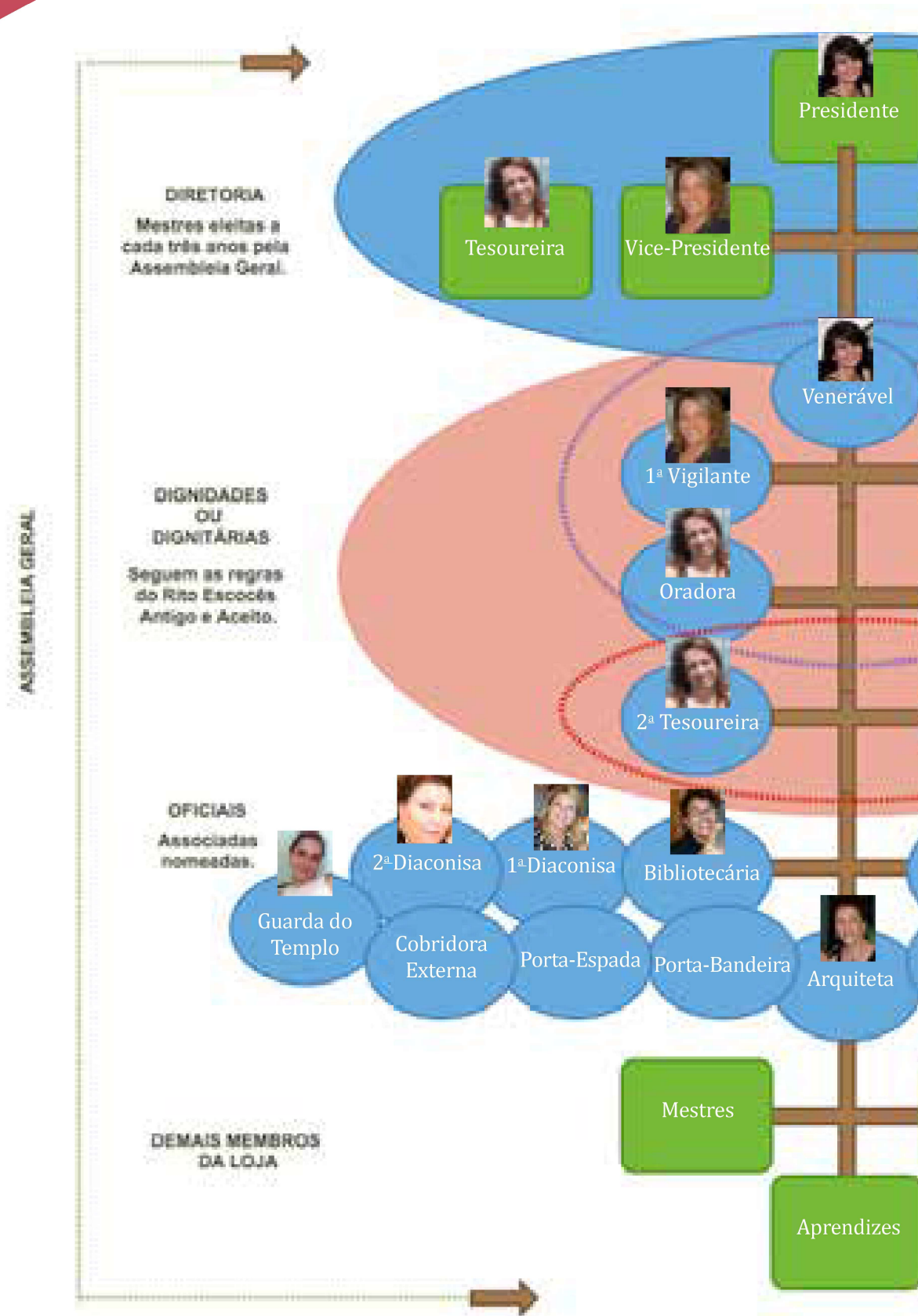

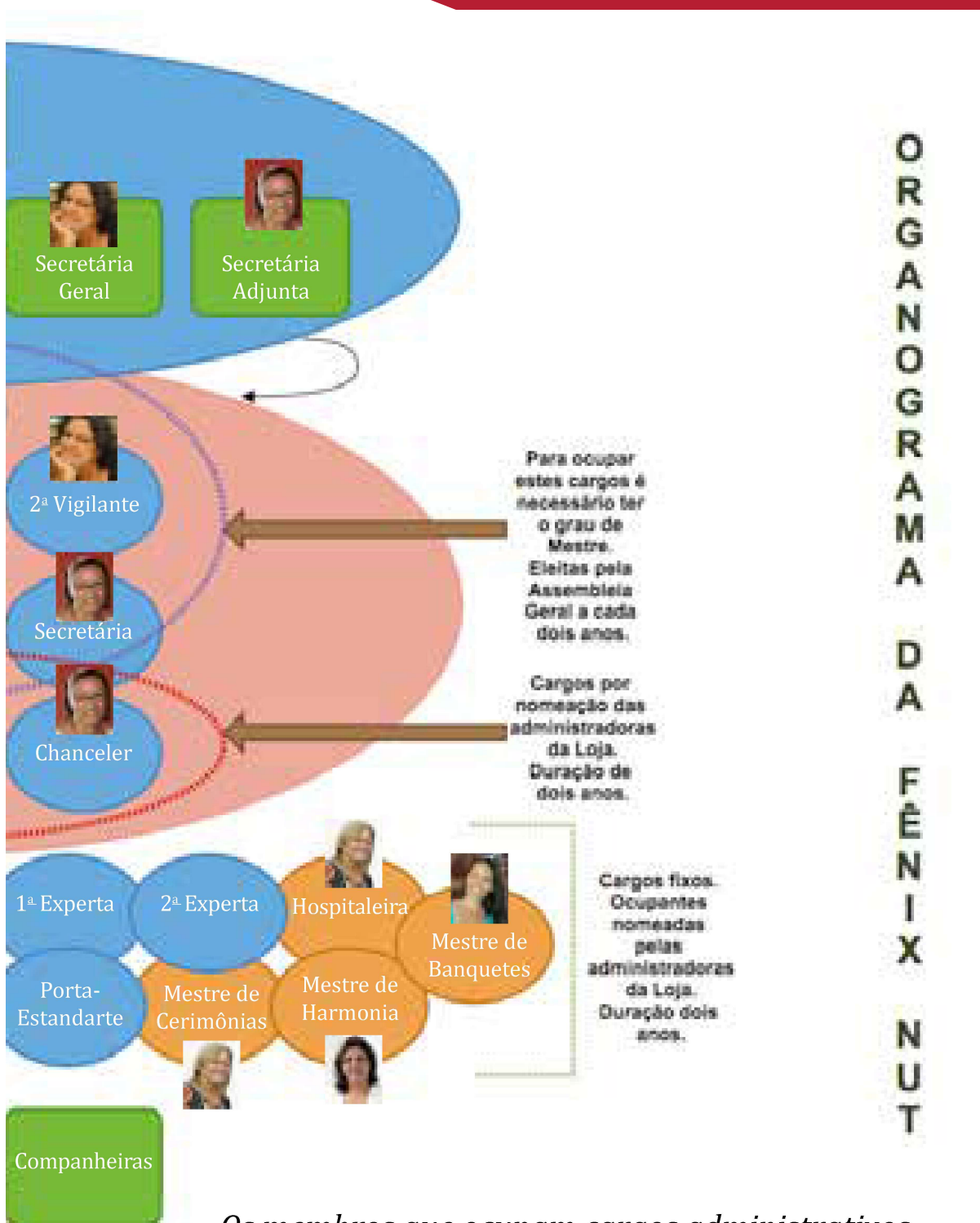

*Os membros que ocupam cargos administrativos e oficiais são incentivados a participar de cursos voltados para a boa realização de suas tarefas.*

## Anotações

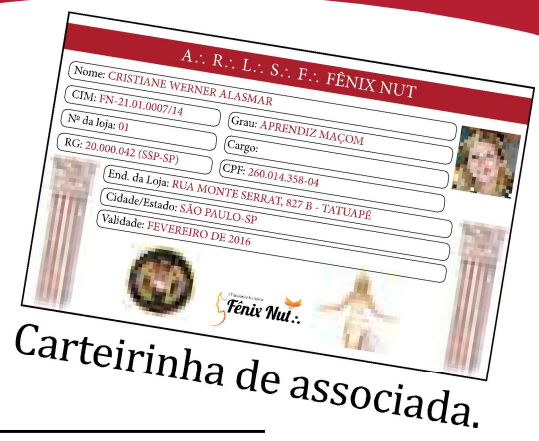

Carteirinha de associada.



Cartão de visitas com QR Code para Site e Facebook.







[www.fenixnut.com.br](http://www.fenixnut.com.br)

<https://www.facebook.com/lojamaconicafenixnut?ref=bookmarks>

<http://app.vc/fenixnut>